



Proponowane miny szkolenia w Warszawie / lipiec/sierpień

Proponowane poniższe terminy dotyczą *szkoleń grupowych!*

**SZKOLENIE „PERFEKCYJNA KĘPKA”  
w całości poświęcone metodzie kreowania kępek,  
doskonalenie aplikacji rzęs**

**18 Lipca – godz.9-17**

**26 Lipca –godz.9.00-17.00**

**28 Sierpnia – godz.9.00-17.00**

**grupa – 950 zł**

**indywidualne – 2000 zł**

**SZKOLENIE „ REKONSTRUKCJA RZĘS „  
szkolenie dotyczące aplikacji rzęs na oczach trudnych  
oraz z defektami rzęsowymi . Tworzenie protez rzęsowych .**

**24 LIPCA – godz. 9 -17  
grupa – 950 zł  
indywidualne – 2000 zł**

**SZKOLENIE ZE STYLIZACJI I REKONSTRUKCJI BRWI**

**„ OMBRE EFFECT , MAPPING BROWS “**

**3 LIPCA – godz.9.00-17.00 **BRAK MIEJSC****

**25 LIPCA –godz.9.00-17.00**

**23 SIERPANIA –godz.9.00-17.00**

**Grupa – 950 zł  
Indywidualne – 2000 zł**

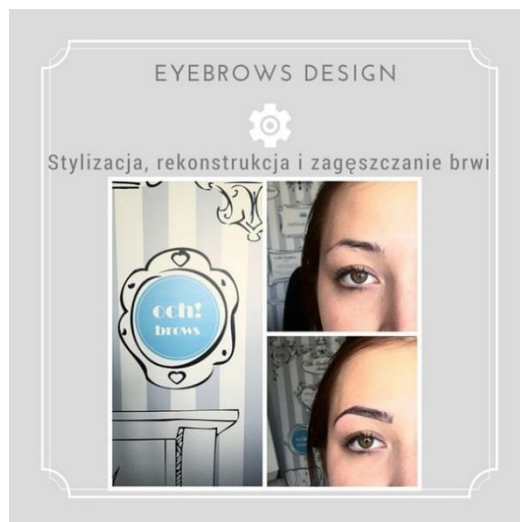

**SZKOLENIE ULTRA VOLUME DLA POCZĄTKUJĄCYCH, METODA 1:1**

**10 LIPCA – godz.9.00-17.00**  
**21 SIERPANIA –godz.9.00-17.00**

**Grupa – 950**  
**Indywidualne- 2000 zł**

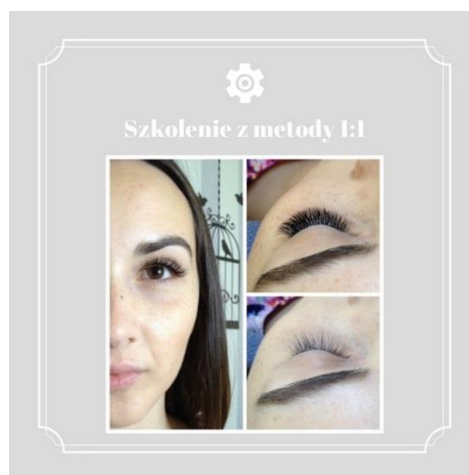

**SZKOLENIE Z METOD OBJĘTOŚCIOWYCH 2D/3D  
NA RZĘSACH NATURALNYCH/ SYNTETYCZNYCH**

**11 LIPCA – godz. 9.00-17.00 BRAK MIEJSC**  
**22 SIERPANIA – godz.9.00-17.00**

**Grupa - 950zł**  
**Indywidualne 2000 zł**



**SZKOLENIE – MEGA OBJĘTOŚCI EXTREME VOLUME NA RZĘSACH DOUBLE  
VOLUME  
+MODELOWANIE OKA**

**17 LIPCA – 9.00-17.00 BRAK MIEJSC**  
**29 SIERPANIA -9.00 -17.00**

**Grupa – 950 zł**  
**Indywidualne -2000 zł**

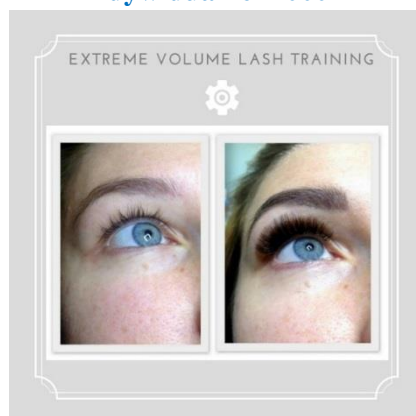



Zapraszamy na szkolenia!

Nasza regularna oferta wraz z dokładnym opisem programu szkolenia poniżej.

---

## **Basic Lash Training**

**SKOLENIE PODSTAWOWE DLA OSÓB POCZĄTKUJĄCYCH - metoda 1:1**

Program:

1. Anatomia budowy powieki górnej, mieszka włosowego. Omówienie cyklu wzrostu rzęs.
2. Zagadnienia z dermatologii (omówienie najczęściej występujących schorzeń okolic oka).
3. Bezpieczeństwo i higiena pracy.
4. Produkty i narzędzia wykorzystywane podczas aplikacji rzęs.
5. Profesjonalna obsługa klienta, która dotyczy: przeprowadzenia wywiadu (zapoznanie się ze wskazaniami i przeciwwskazaniami do zabiegu), przygotowania do zabiegu aplikacji rzęs oraz zaleceń po zabiegu.
6. Techniki aplikacji rzęs metodą 1:1.

7. Dokładne omówienie procedury zabiegu, krok po kroku, od odpowiedniego przygotowania rzęs (demakijażu), po aplikację, uzupełnienie, pielęgnowanie oraz zdejmowanie rzęs.
8. Poznanie praktycznych wskazówek, ułatwiających aplikację rzęs.
9. Dobór rzęs (profilu, rozmiaru, grubości), pod kątem korekty kształtu oka.
10. Analiza ewentualnych problemów występujących podczas i po aplikacji; sposoby na tzw "trudne rzęsy", postępowanie w przypadku uczuleń.
11. Praktyka obejmuje pełną aplikacją rzęs na modelce pod okiem instruktora.

Aplikacja 1:1 rzęs o grubości 0,15 oraz 0,1. Praca kursantki.



## SZKOLENIE Z METOD OBJĘTOŚCIOWYCH 2D/3D NA RZĘSACH SYNTETYCZNYCH

teoria+ nauka aplikacji rzęs metodą 2D/3D

1. Techniki aplikacji rzęs metodą podwójnego zagęszczenia 2D/3D.
2. Produkty i narzędzia rekomendowane do techniki 2D/3D (kleje, pęsety).
3. Metody kreowania kępek 2D/3D, chwytanie, aplikacja, zdejmowanie.
4. Rozpoznawanie rzęs naturalnych od syntetycznych.
5. Analiza ewentualnych problemów występujących podczas aplikacji metodą podwójnego zagęszczenia.
6. Praktyka obejmuje pełną aplikację rzęs metodą 2D/3D pod okiem instruktora

Na zdjęciu: praca kursantki





## SZKOLENIE Z METOD OBJĘTOŚCIOWYCH 2D/3D NA RZĘSACH NATURALNYCH

teoria oraz nauka techniki 2D/3D na rzęsach naturalnych

Zapoznanie się z pracą na rzęsach naturalnych, które zasadniczo różnią się od rzęs syntetycznych. Odróżnianie rzęs naturalnych od rzęs syntetycznych.

1. Dobór pęset do metod objętościowych, kleju oraz innych produktów ułatwiających aplikacje objętościowe na rzęsach naturalnych.
2. Wybór metody objętościowej do stanu rzęs klientki.
3. Omówienie zagadnień : perfekcyjna kępka, optymalna ilość kleju, podstawowe zasady przy aplikacji kępek, łączenie różnych profili (J, C, C"max", C"extreme") w "poziomie" i "pionie".
4. Autorska metoda aplikacji: natural lashes Volume Technique. Nauka kreowania kępek do metod 2D, 3D, 4D, 5D różnymi technikami. Chwytnie, aplikacja, zdejmowanie.  
Ćwiczenie tworzenia kępek do metod objętościowych przed aplikacją na modelce.
5. Dokładne omówienie stylizacji oka powyższymi metodami.
6. Dobór rzęs (profilu, rozmiaru), pod kątem korekty kształtu oka.
7. Stylizacja oka: Natural look Effect, Glamour Effect, Wave Effect, Cat eye Effect.
8. Pełna aplikacja rzęs na modelce - metodą 2D/3D różnymi technikami



Metoda 2D/3D, aplikacja kursantki.



Aplikacją objętościowa 5D, wykonana przez instruktorkę Magdalenę Jechna-Dużyńską

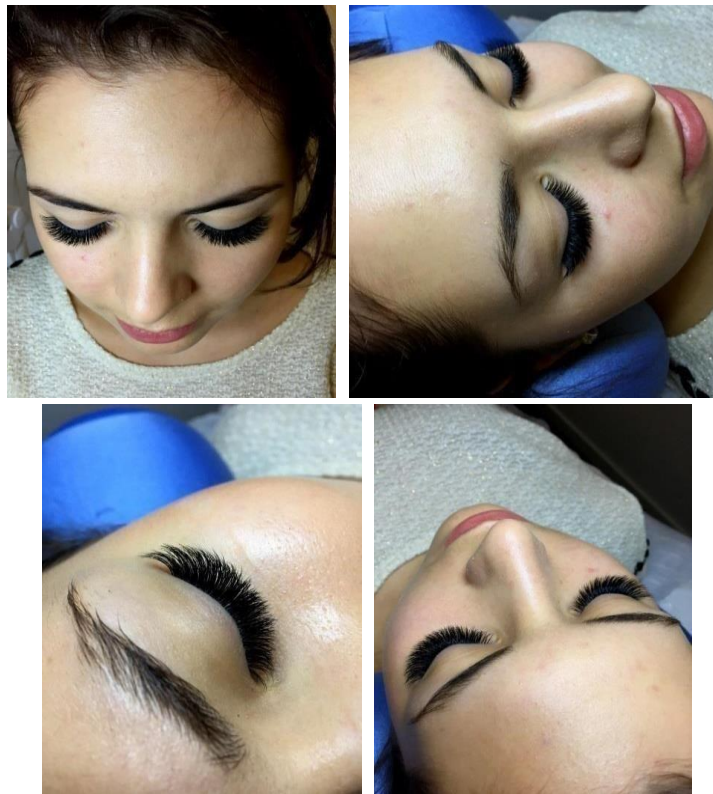

# Metody objętościowe 5D/6D na rzęsach syntetycznych

## + Modelowanie oka



### SZKOLENIE Z METOD OBJĘTOŚCIOWYCH 5D/6D + MODELOWANIE OKA

teoria oraz nauka techniki 5D, 6D, 8D na rzęsach syntetycznych

1. Omówienie zagadnień : ciężar rzęs, perfekcyjna kępka, optymalna ilość kleju, podstawowe zasady przy aplikacji kępek, łączenie różnych profili (C, D) w "poziomie" i "pionie". 2. Przegląd produktów do zagęszczania objętościowego: (rzęsy 0,05, 0,07, 0,1), specjalistyczne pęsety, kleje, primery, removery oraz inne produkty niezbędne do aplikacji objętościowych.
3. "3 Step System" - innowacyjna metoda utrwalająca efekt aplikacji.
4. Wybór metody objętościowej do stanu rzęs klientki.
5. och! lashes Volume Technique - 6 technik tworzenia kępek. Nauka kreowania kępek do metod 2D, 3D, 4D, 5D, 8D. Chwytnie, aplikacja, zdejmowanie. Ćwiczenie tworzenia kępek do metod objętościowych przed aplikacją na modelce.
5. Dokładne omówienie stylizacji oka powyższymi metodami.

6. Dobór rzęs (profilu, rozmiaru, grubości), pod kątem korekty kształtu oka.
7. Stylizacja oka: Natural look Effect, Glamour Effect, Wave Effect, Cat eye Effect.
8. Pełna aplikacja rzęs na modelce, w pierwszym dniu - metodą 2D/3D różnymi technikami, w drugim dniu - metodą 5D/6D różnymi technikami.

Aplikacja objętościowa 8D, profil C 0,07 (trzy kolory brązu: ciemny, średni i jasny), oraz stylizacja i rekonstrukcja brwi wykonana przez instruktorkę Magdalenę Jechna-Dużyńską.



---

## **Eyebrows Design**



### **SZKOLENIE ZE STYLIZACJI, REKONSTRUKCJI ORAZ ZAGĘSZCZANIA BRWI**

1. Szkolenie obejmuje część teoretyczną oraz praktyczną (praca na modelce).
2. Przygotowanie klientki do zabiegu, omówienie ewentualnych defektów i planu stylizacji brwi
3. Dobieranie kształtu brwi do kształtu twarzy oraz typu urody klientki.
4. Przegląd narzędzi i produktów rekomendowanych do zabiegu.
5. Farbowanie brwi (przegląd produktów: musy, henna, browlinery).
6. Korekta niedoskonałości oraz blizn.
7. Ochrona i pielęgnacja brwi po zabiegu.
8. Zabieg stylizacji, rekonstrukcji i zagęszczania brwi na modelce.

Na zdjęciu: rekonstrukcja od podstaw na ręce (zdjęcie po lewej) wykonana przez instruktorkę Magdalenę Jechna-Dużyńską, rekonstrukcja brwi (zdjęcia: dolne i górne po prawej) wykonane przez kursantkę podczas szkolenia.



### Szczegółowe informacje:

- każda kursantka jest zobowiązana do zapewnienia sobie modelki podczas szkolenia grupowego; jeśli jesteś z daleka/zza granicy i nie masz możliwości organizacji nikogo znajomego, wystarczy dać nam znać ☺
- na każdym szkoleniu kursanta otrzymuje obszerną wiedzę zarówno teoretyczną jak i praktyczną;
- podczas szkolenia kursanci mają do dyspozycji w pełni wyposażone stanowisko pracy, wysokiej jakości narzędzia i produkty oraz fachową pomoc instruktora; materiały pomocnicze, prezentację.
- po szkoleniu, kursant otrzymuje imienny certyfikat w języku polskim i angielskim akceptowany w innych krajach Unii Europejskiej;

**Można odbyć szkolenie w trybie indywidualnym. Zapraszamy:  
Terminy szkoleń indywidualnych ustalamy wspólnie z kursantką, chętną na dane szkolenie**

- cena szkolenia jednodniowego (indywidualnie) aplikacja rzęs: 2000zł,
- cena szkolenia Eyebrows Design (indywidualnie): 2000zł

Wszystkie szkolenia odbywają się w godzinach 9:00 – 17:00

Modelki potrzebne od godziny 12:00 oraz 14.00 (szkolenie 1:1/brwi)/ od godziny 12:30 (reszta szkoleń)

Zapewnienie modelki z naszej strony to koszt 50 zł .

Zapraszam!

Magdalena Jechna-Dużyńska

Koszt szkolenia może się zmienić . W przypadku rozwiązania grupy , szkolenie będzie traktowane indywidualnie .

\*zadatek rezerwuje miejsce na szkoleniu, w przypadku rezygnacji z kursu nie jest zwracany

\*zastrzegamy sobie prawo do zmiany ceny w przypadku, kiedy na szkolenie zgłosi się mniej niż trzy osoby, grupa 2os/950zł, 1 os/indywidualne/ 2000 zł